

Oberbachern - Ottenhofen

Ersatzneubau der 380/220/110-kV-Ltg.
einschließlich Rückbau der Bestandsleitung

München Nord II

Netzverstärkungsmaßnahme an der 110-kV-Ltg.
zwischen Oberbachern und Unterschleißheim

ÜBERSICHTSPLAN

Ersatzneubauplanung

Legende:

Grenzen:

- Land
- Landkreis
- Stadt/V.Gem.
- Gemeinde
- Flurbereinigung

Schutzgebiete:

- Naturschutzgebiet (NSG)
- Fauna-Flora-Habitat-Gebiet (FFH)
- Landschaftsschutzgebiet (LSG)
- Vogelschutzgebiet (VSG)
- Wasserschutzgebiet (WSG)
- Überschwemmungsgebiet (HQ100-Gebiet)

Quelle: Geobasisdaten © Bayerische Vermessungsverwaltung

Planfeststellungsunterlage

Aufgestellt	12.09.2025
Bayreuth/ Regensburg,	
Stephanie KRSKalt	
i.V. Stephanie Kießkalt	i.V. Frederic Schneider
P. Hübner	
i.V. Peter Hübner	i.V. Markus Schmitt

Firma	Maßstab:	Einheit:
OMEXOM	1:25000	Meter
	Bezugssystem:	

	Datum	Name
	Bearb. 20.10.2025	Joachim Kühnemund
	Gepr. 20.10.2025	

Zust.	Änderung	Datum	Name

tennet bayernwerk netz

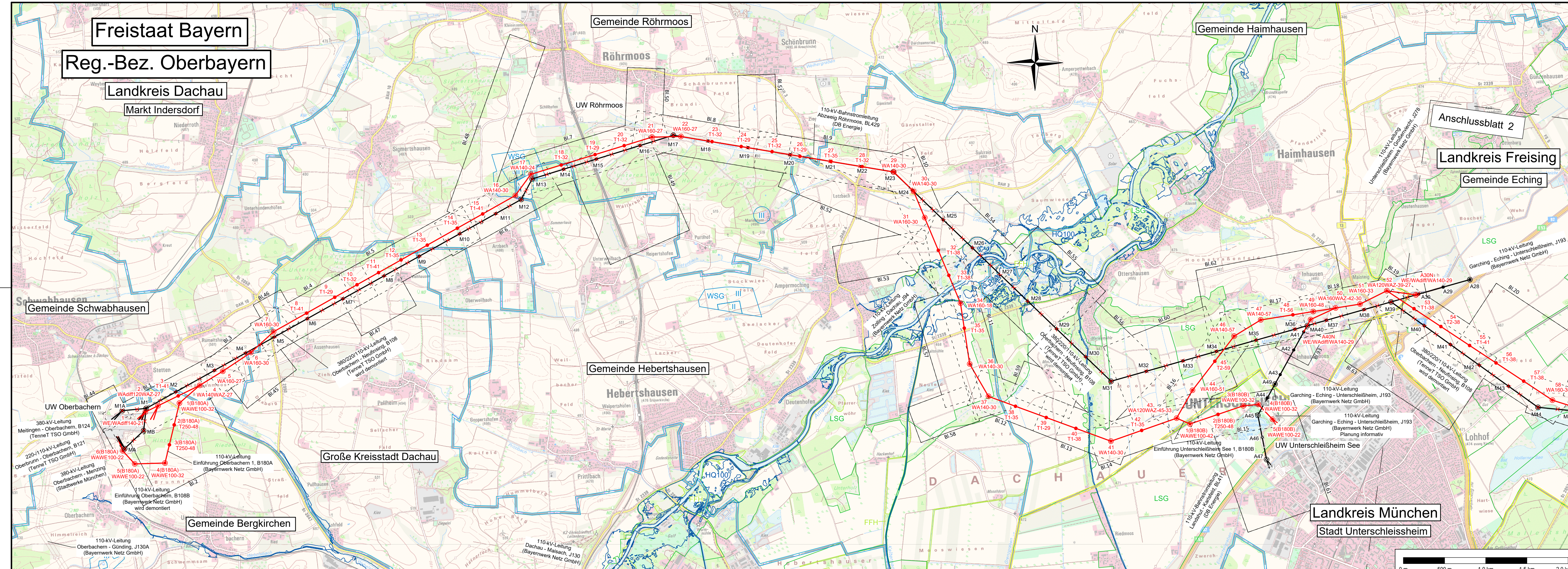

Freistaat Bayern
Reg.-Bez. Oberbayern
Landkreis Dachau
Markt Indersdorf

Gemeinde Röhmoos
Gemeinde Haimhausen

Anschlussblatt 2
Landkreis Freising
Gemeinde Eching

Gemeinde Schwabhausen

Gemeinde Hebertshausen

Landkreis München
Stadt Unterschleißheim

Große Kreisstadt Dachau

Gemeinde Bergkirchen