

Übersichtslageplan

Fkm 120,60 - 126,80

M.1:10000

Anmerkung:

- Überschwemmungsgebiet bei Bemessungshochwasser (BHQ = 1100 m³/s)
- Luftbild von WWA München vom 04.07.2017

Legende:

- bestehender Deich
- geplanter Deich nicht befahrbar
- Sielbauwerk
- Gasleitung
- Grenze des Untersuchungsgebietes
- Gemeinde-/ Landkreisgrenze
- Gewässerachse Isar

Überschwemmungsgebiet bei BHQ:

Wassertiefen BHQ	Farbe	Wassertiefe
	bis 0,25 m	bis 2,00 m
	bis 0,50 m	bis 2,50 m
	bis 0,75 m	bis 3,00 m
	bis 1,00 m	bis 3,50 m
	bis 1,50 m	bis 4,00 m
	> 4,00 m	> 4,00 m
	Überschwemmungsgrenze BHQ (Deichöffnung)	

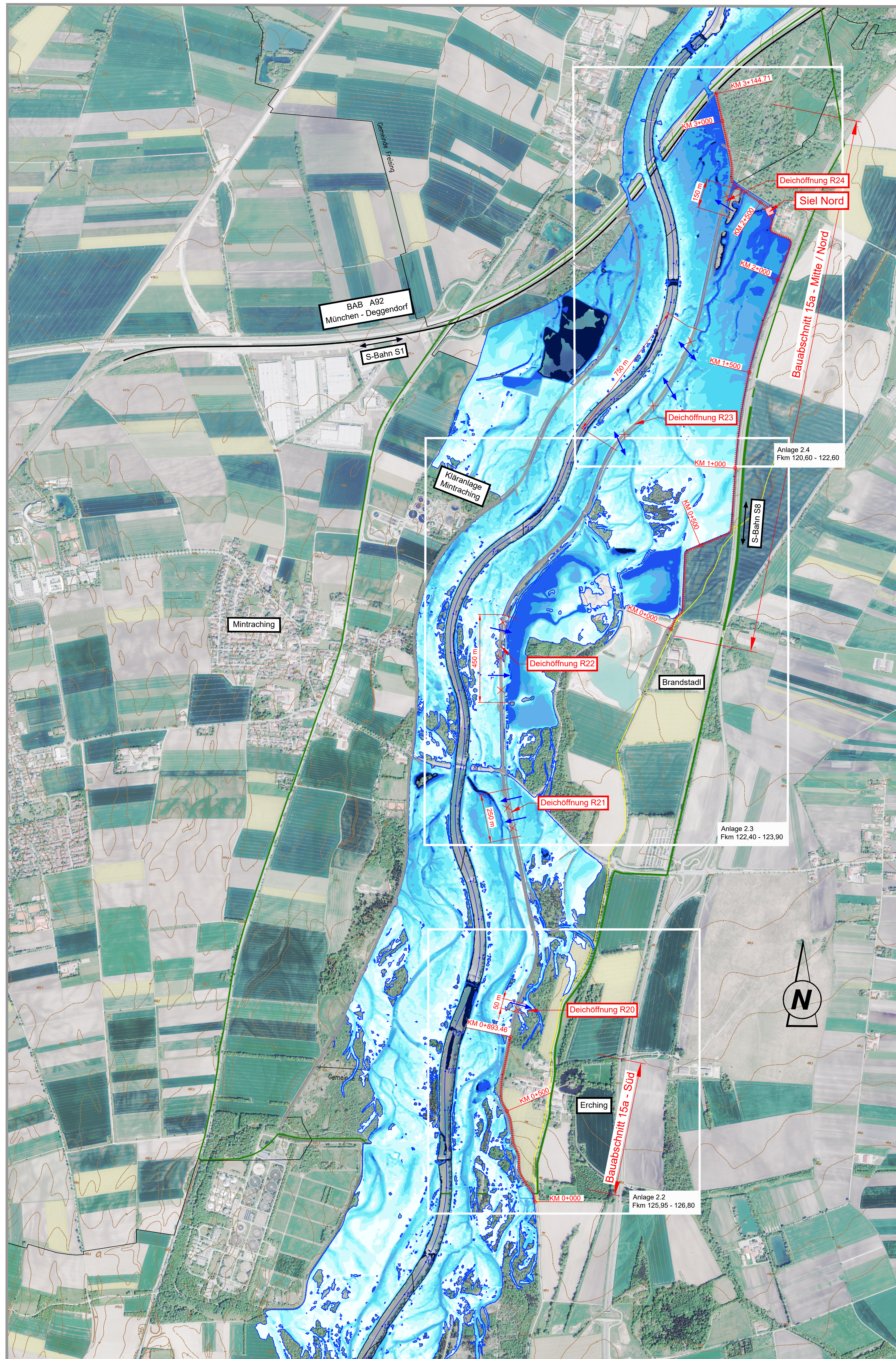

Gefördert durch:

 aufgrund eines Beschlusses
 des Deutschen Bundestages



Vorhaben:	Isar 2020 BA 15 Deichsanierung und -rückverlegung Genehmigungsplanung	Unterlage:	2_1
Vorhabensträger:	Freistaat Bayern vertreten durch das Wasserwirtschaftsamt München	Plan-Nr.:	2_1
Landkreis:	Freising	Schutzvermerk/Dateiname:	
Gemeinde:	Hallbergmoos / Mintraching	Ausgabe vom:	
Vorhabenskenzeichernr.:	G1h178000015	Erstausgabe:	
Maßstab:	Übersichtslageplan BA 15 a ca. Isar Fkm 120,60 - 126,80	Ursprung:	
Entwurfsverfasser:	 SCHLEGEL GmbH & Co. KG Gulthierstraße 29 - 80639 München	entw.:	03.06.2022 Hill
Datum:	08.11.2023	gez.:	03.06.2022 Trabold
Datum:	08.11.2023	gepr.:	03.06.2022 Wach